

MARTINICA

Decorado · Porcelanato · 30x60





MARTINICA

Decorado · Porcelanato

Una fantasía acuática inspirada en las aguas cristalinas de la isla Martinica, este porcelanato combina tonos aqua marina, verde esmeralda y azules que evocan la belleza del mar. Sus manchas naturales que imitan el musgo y el coral, aportan naturalidad; su textura, que alterna entre superficies lisas y ásperas, refleja el realismo de la piedra, mientras que sus formato permite una instalación creativa y única que dan mucha personalidad a cualquier espacio.

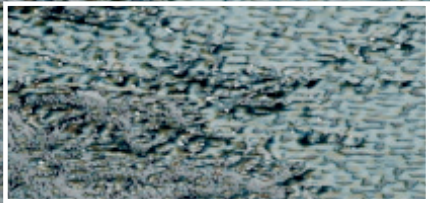

29,9x59,9CM



7,3x29,9CM



Piso
Pared



Variación
Máxima



Rectificado

7,4mm

Espesor



Junta
Recomendada

Precorte Martinica: CORP0287T

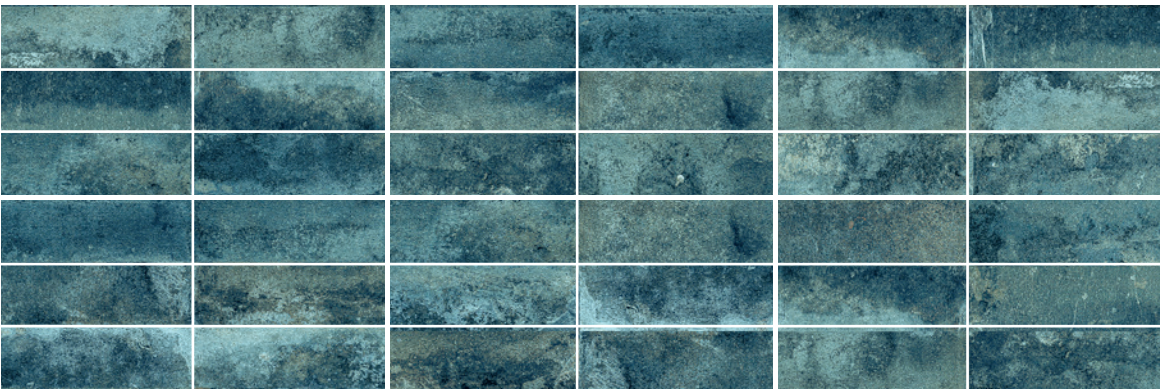

Ladrillo Martinica: CORP0286T

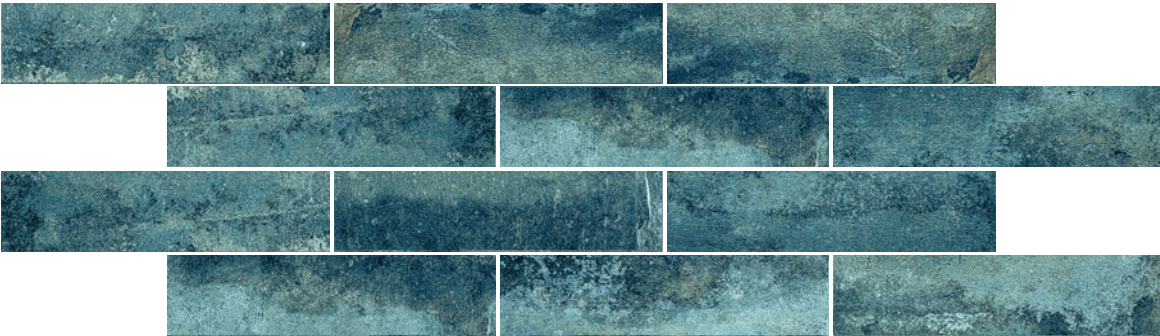

más de 24 caras diferentes

Los productos con precorte destacan por su innovación y versatilidad. Simulan mosaicos de formato más pequeño, lo que facilita la instalación, reduce desperdicios y brinda un estilo dinámico sin necesidad de cortes adicionales en obra.